

LEGENDA

opera in progetto

opera esistente

siti localizzati

assistenze ad esito negativo

aree di interesse archeologico da PRG Comune di Borgosesia

area a rischio archeologico certo, non delimitato (grado 9)

area a rischio archeologico medio non determinabile (grado 4)

area a rischio archeologico basso (grado 3)

| ID | LOCALIZZAZIONE | TIPO | CRONOLOGIA |
|----|---|--|--|
| 1 | Monte Fenera - grotta Ciota Clara - grotta Ciotarun - riparo Belvedere - grotta dell'uomo libero - grotta dell'Eremita | Sito pluristratificato e incisioni rupestri | Paleolitico Medio/Neolitico / età del Rame / Bronzo Antico e Medio / età Tardoantica |
| 2 | Terrazzo Fenera S. Giulio | Industria litica scheggiata e levigata | Neolitico |
| 3 | Poggio di Montrigione | Materiali sparsi | Età del Rame / metà III-II sec. a.C. |
| 4 | Pianoro di Robiallo | Industria litica scheggiata e levigata | Età del Rame-Bronzo Antico |
| 5 | Frazione Vanzone | Inseppimento / necropoli | Età del Bronzo / prima età del Ferro |
| 6 | Piano di Cravagliana, area del cimitero | Inseppimento e necropoli | Prima età del Ferro |
| 7 | Via Nicolao Sottile | Necropoli | Seconda età del Ferro-IV sec. d.C. |
| 8 | Frazione Aranco, area stabilimento S.I.L.T. | Sepulture | Seconda età del Ferro (II sec. a.C.) |
| 9 | Isolato compreso tra via XXV Aprile, via Nicolao Sottile e viale Varallo | Strutture produttive e materiali sparsi | Età pre-romana |
| 10 | Via Borgognoni, "Castellaccio", via Panacea Cantone, vicolo del Lilli | Fondazioni, fucine, sepolture, masso coppelato | Età pre-romana |
| 11 | Zona S. Maria, sede Manifatture Lane Borgosesia | Fucina e sepolture | Seconda età del Ferro-romанизazione |
| 12 | Via Vittorio Veneto | Inseppimento e tombe | Seconda età del Ferro-età romana |
| 13 | Viale Duca d'Aosta | Tombe a cremazione | Seconda età del Ferro? |
| 14 | Località Castellaccio, area ospedale | Strutture insediative / necropoli | Seconda età del Ferro / Età tardoromana |
| 15 | Frazione Agnosa Sesia | Tesoretto monetale | Età romana |
| 16 | Località Rondò | Fondazioni murarie e necropoli | Età romana |
| 17 | Monte Fenera | Oratorio di S. Quirico | X-XI sec. |
| 18 | Frazione Agnosa Sesia | Chiesa dell'Annunciata | XII sec. |
| 19 | Chiesa Parrocchiale SS. Pietro e Paolo, cappella S. Giuseppe | Campanile della pieve di Sesio? | XII sec. |
| 20 | Frazione Agnosa Sesia | Castello | XII sec. |
| 21 | Frazione Aranco | Torre | XII sec. |
| 22 | Frazione Montrigione | Castello | XII sec. |
| 23 | Frazione Bettole | Castello di Robiallo | Fine XII-inizio XIII sec. |
| 24 | Via della Bianca | Resti del muro di cinta del Borgofranco | XIII sec. |
| 25 | Frazione Vanzone | Castello | XIII sec. |
| 26 | Frazione Isoliella | Nessuna evidenza archeologica | / |
| 27 | Località Montrigione | Nessuna evidenza archeologica | / |

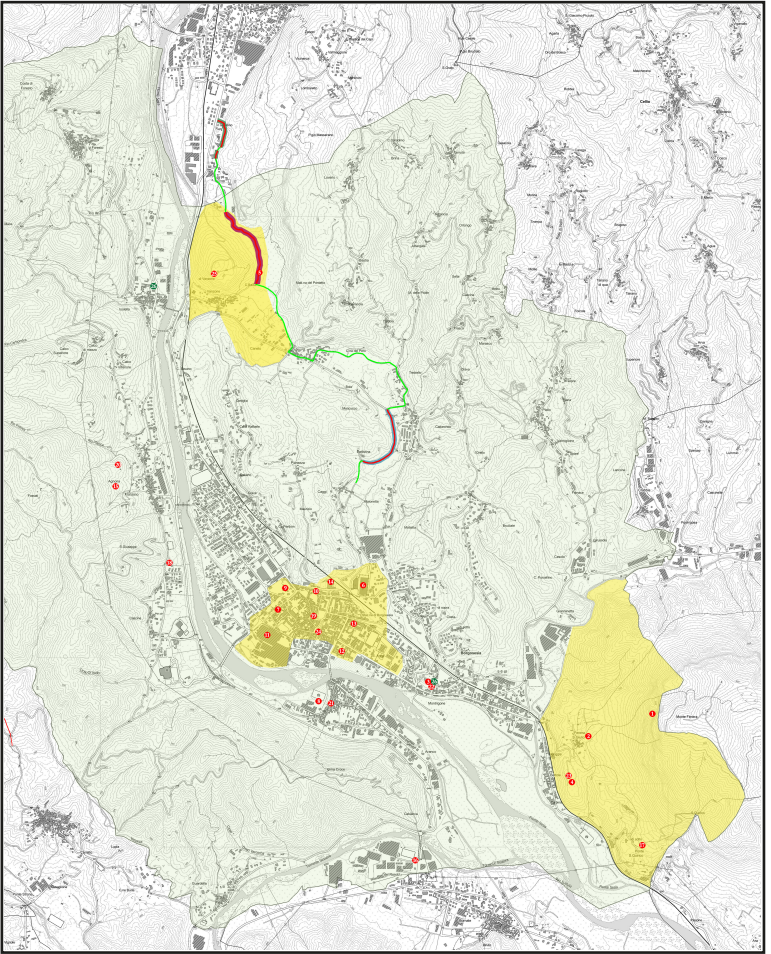

Dott. archeologo Antonella Gabutti
Vicolo Avandino 24, Vigliano B.le (BI)

C.F. GBTNNL57A47D0941 - P. IVA 02049610021
tel. 339/6734616
gabuttiantonella@gmail.com - a.gabutti@email.it

OGGETTO
LAVORI DI COMPLETAMENTO PERCORSO CICLO-PEDONALE NEI COMUNI DI BORGSESIA E QUARONNA

ELABORATO
TAV. 1:
LOCALIZZAZIONE DEI SITI DI INTERESSE E DELL'AREA DI INTERVENTO

DATA
Luglio 2017

SCALA
1:10.000

COMMITTENTE
**UNIONE MONTANA DEI COMUNI DELLA VALSESIA
Corso Roma 35
13019 VARALLO (VC)**